MUSICA
330
21
BIBLIOTECA NAZIONALE
CENTRALE - FIRENZE

All' Egregio Cavaliere
LUIGI FORNACIARI

BERCEUSE

PER PIANOFORTE

DI

F. BOGHEN

109468 netti Fr. 1.75 MK. 1.40

G. RICORDI & C.
Editori - Stampatori
MILANO
ROMA - NAPOLI - PALERMO - PARIGI - LONDRA - LIPSIA - BUENOS-AIRES
Depositi a norma dei trattati internazionali - Proprietà per tutti i paesi
Tutti i diritti di riproduzione e traduzione sono riservati
BOOSEY & Co - NEW-YORK
(Printed in Italy)

All'Egregio Cav. LUIGI FORNACIARI

BERCEUSE

F. BOGHEN

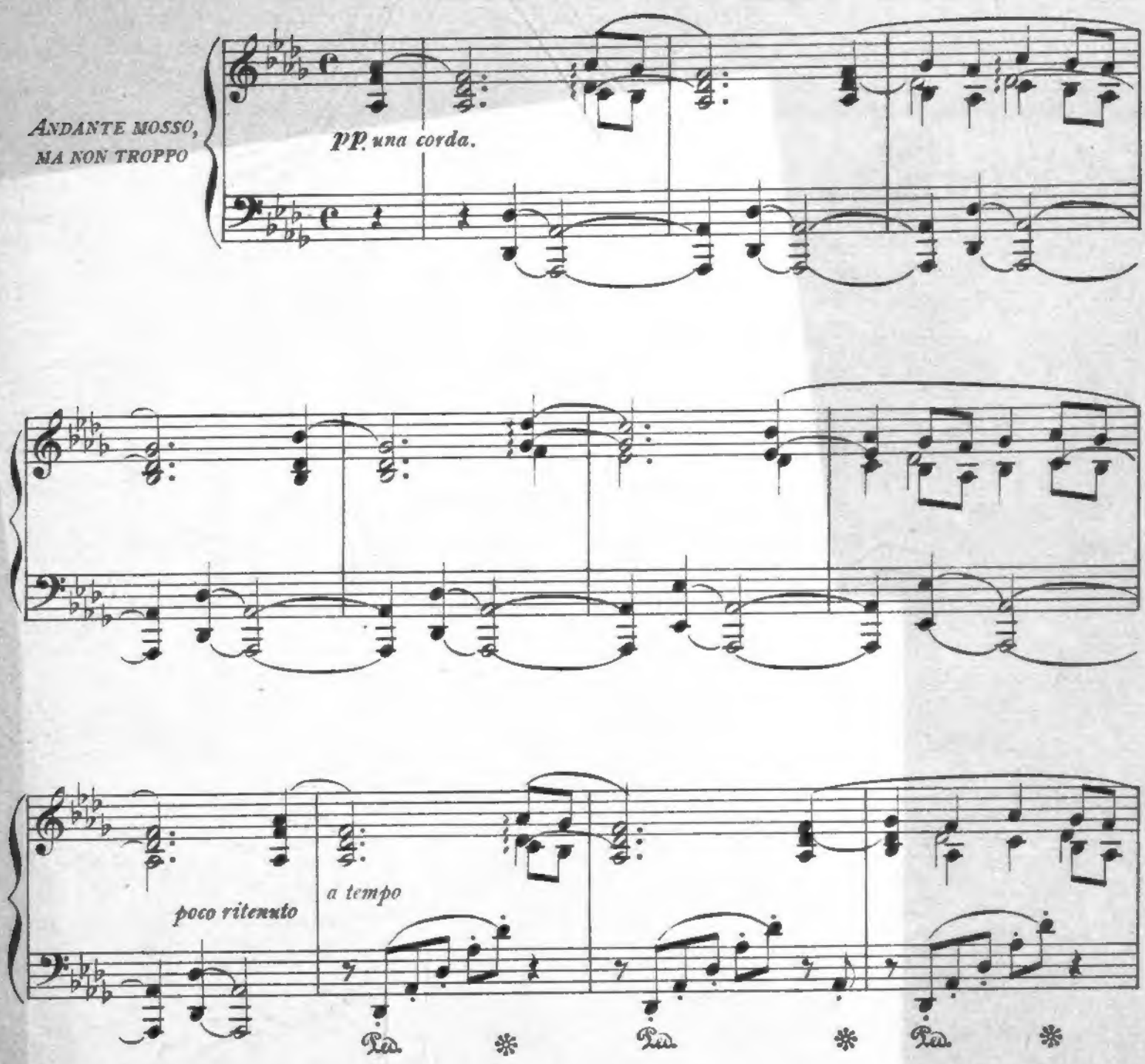

Proprietà G. RICORDI & C. Editori-Stampatori, MILANO
Tutti i diritti di riproduzione e trascrizione sono riservati.

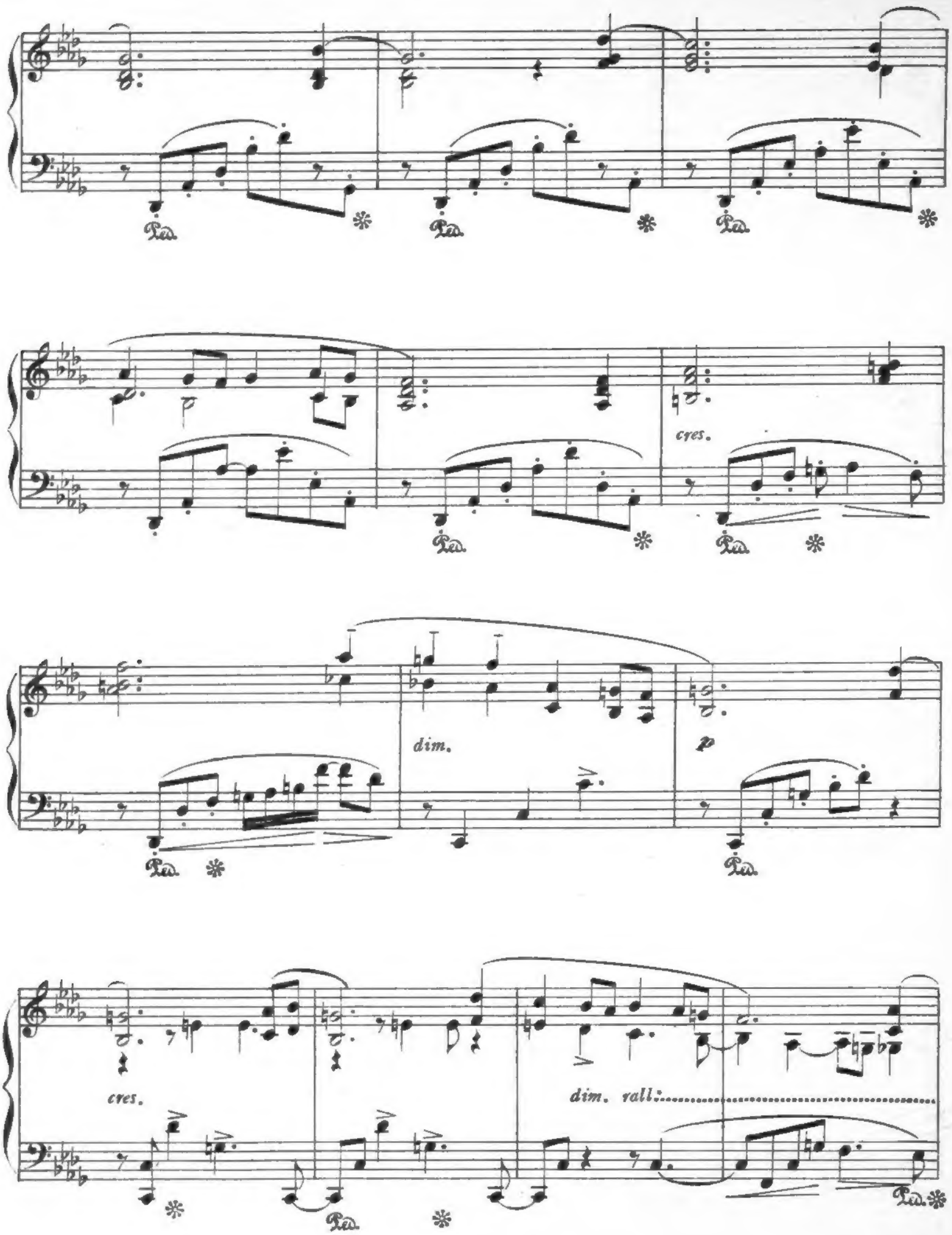
cres.
dim.
p
cres.
dim. rall.

pp a tempo

rall.

pp

tre corde

Poco più mosso

pp

cres.

pp

cres. e accel.

Mosso

cres. ancora e accel.

m.s.

rit.

ff

Ped. * Ped. * Ped. * Ped. * Ped. *

Adagio

Andante

rall. dim.

p

pp

pp

pp

una corda

Ped. * Ped. * Ped. *

sino al fine

Ped. *

rall.

pp

Ped. * Ped. * Ped. * Ped. * Ped.

Primo tempo

tranquillo e dolcissimo

espress.

Adagio

rall. molto, smorzando.

pp

Più lento

espress.

dim. rall. sino al fine

Lento

rall.

1041378

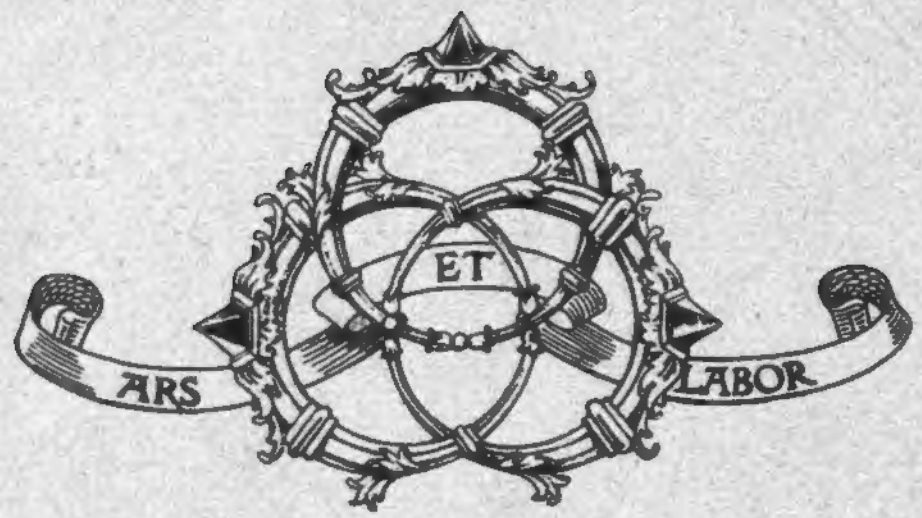
ET
ARS
LABOR